Az eltévedt lovas

Ady Endre

Hoppál Mihály

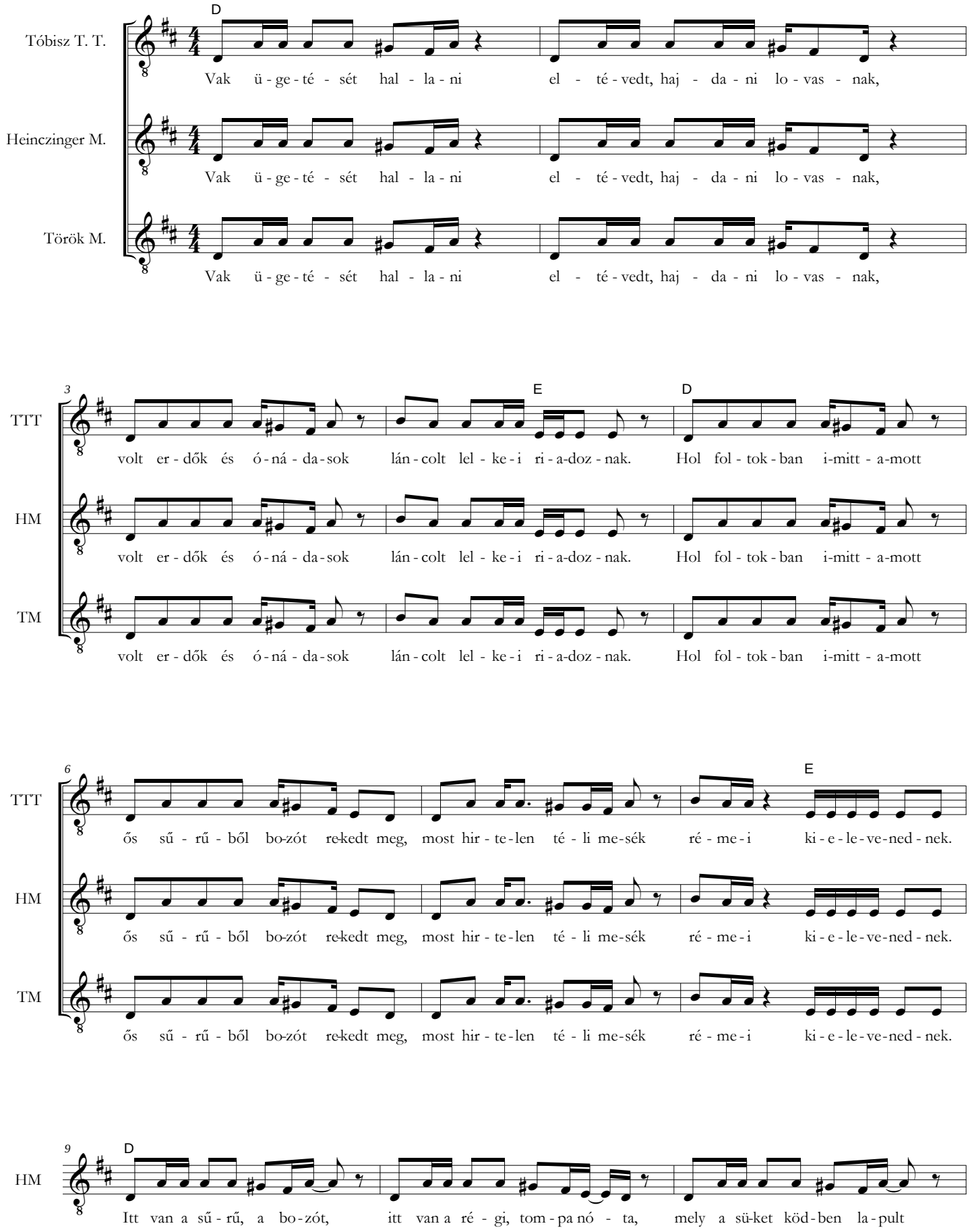

© Copyright 2012 Hoppál Mihály

12 — HM, TM

E D

vi-téz, bús nagy-a-pá-ink ó-ta.

Ki-sér-te-tes ná-lunk az Ősz s fo-gyat-ko-zott szá-mú az em-ber: s a

15 — TTT, HM, TM

E D

Er-dő-vel, nád-dal pő-re sík

Er-dő-vel, nád-dal pő-re sík

domb-ke-ri-té-ses sí-kon köd-gu-bá-ban jár a No-vem-ber. Er-dő-vel, nád-dal pő-re sík

18 — TTT, HM, TM

E

be-nőt-te-ti hir-te-len, új-ra No-vem-be-res, kö-dös ma-gát mult szá-za-dok kö-dé-be bújva.

be-nőt-te-ti hir-te-len, új-ra No-vem-be-res, kö-dös ma-gát mult szá-za-dok kö-dé-be bújva.

be-nőt-te-ti hir-te-len, új-ra No-vem-be-res, kö-dös ma-gát mult szá-za-dok kö-dé-be bújva.

21 — TTT

E♭ G E♭

Csu-pa vér-zés, csu-pa ti-tok, csu-pa nyo-má-sok, csu-pa ő-sök, csu-pa er-dők és ná-da-sok,

24 — TTT, Heg.

C G

gliss. lungo

csu-pa haj-da-ni e-sze-lő-sök. Á...

27 — TTT, Heg.

A G G

Há-há...

30

Heg.

A G

33

TTT

G

Haj - da - ni, el - té - vedt u - tas vág ne - ki új hi - ná - ru út - nak, de nin - csen fény, nincs lám - pa - láng és

HM

Haj - da - ni, el - té - vedt u - tas vág ne - ki új hi - ná - ru út - nak, de nin - csen fény, nincs lám - pa - láng és

TM

Haj - da - ni, el - té - vedt u - tas vág ne - ki új hi - ná - ru út - nak, de nin - csen fény, nincs lám - pa - láng és

36

TTT

A G

hí - rük sin - csen a fa - luk - nak. A - lusz - nak né - mán a fa - luk, mul - tat ál - mod - ván di - de - reg - ve s a

HM

hí - rük sin - csen a fa - luk - nak. A - lusz - nak né - mán a fa - luk, mul - tat ál - mod - ván di - de - reg - ve s a

TM

hí - rük sin - csen a fa - luk - nak. A - lusz - nak né - mán a fa - luk, mul - tat ál - mod - ván di - de - reg - ve s a

39

TTT

A G

köd - bo - zót - ból ki - ro - han or - das, bö - lény s nagy - mér - gü med - ve. Vak ü - ge - té - sét hal - la - ni

HM

köd - bo - zót - ból ki - ro - han or - das, bö - lény s nagy - mér - gü med - ve. Vak ü - ge - té - sét hal - la - ni

TM

köd - bo - zót - ból ki - ro - han or - das, bö - lény s nagy - mér - gü med - ve. Vak ü - ge - té - sét hal - la - ni

42

TTT

tutti: *dim. a poco a poco* tutti: *susurrando* A

haj - da - ni, el - té - vedt lo - vas - nak, volt er - dők és ó - ná - da - sok lán - colt lel - ke - i ri - a - doz - nak.

HM

haj - da - ni, el - té - vedt lo - vas - nak, volt er - dők és ó - ná - da - sok lán - colt lel - ke - i ri - a - doz - nak.

TM

haj - da - ni, el - té - vedt lo - vas - nak, volt er - dők és ó - ná - da - sok lán - colt lel - ke - i ri - a - doz - nak.