Ez világ sem kell már nékem…

Balassi Bálint

zene: Misztrál együttes

(XVI. századi török dallam felhasználásával)

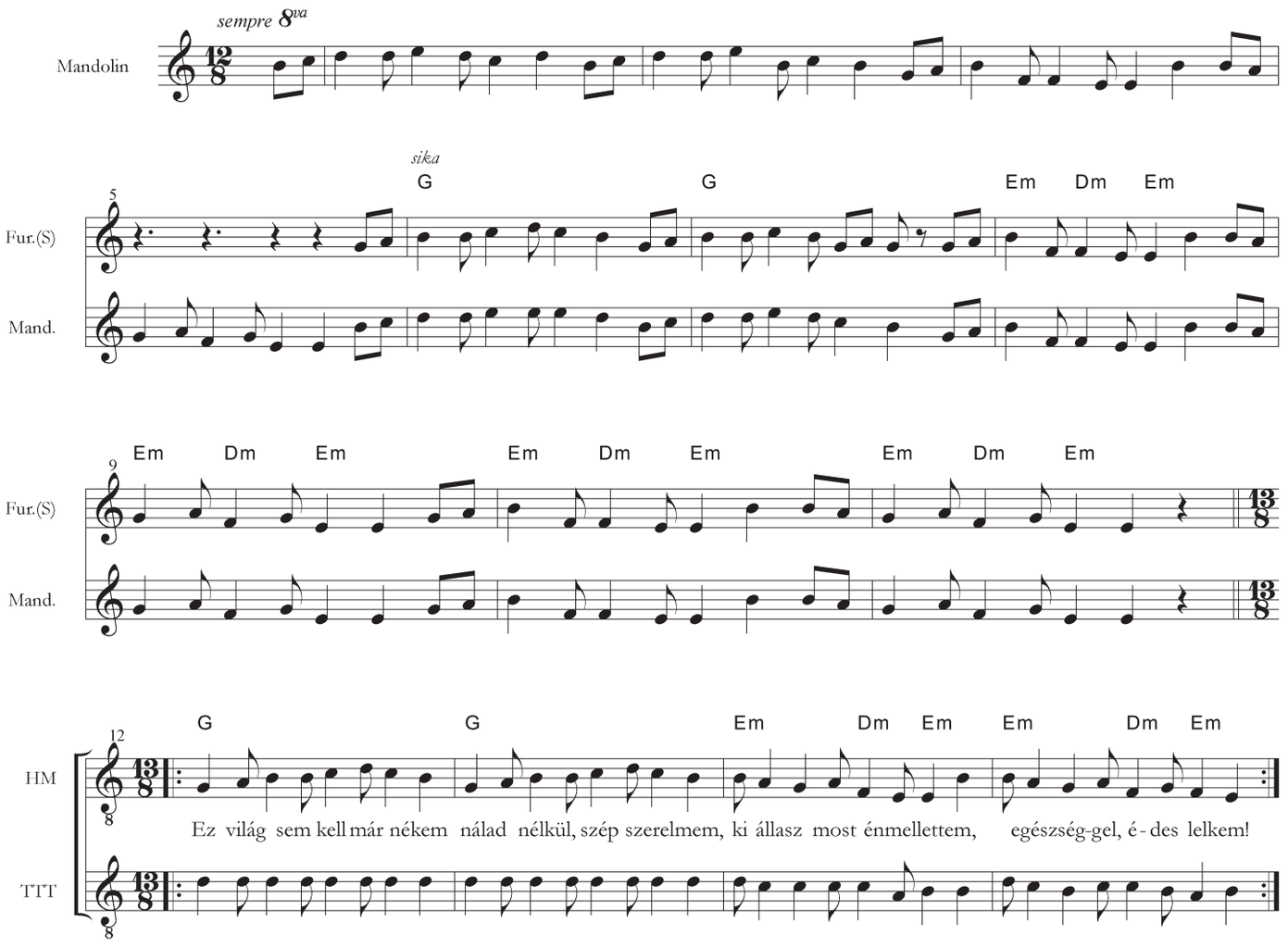

2. Én bús szívem vidámsága,
   Lelkem édes kívánsága,
   Te vagy minden boldogsága,
   Véled Isten áldomása.

3. Feltámada napom fénye,
   Szemüldek fekete széne,
   Két szemem világos fénye,
   Élj, élj, életem reménye!

4. Szerelmedben meggyúlt szívem
   Csak tégedet óhajt lelkem,
   Én szívem, lelkem, szerelmem,
   Idvöz légy, én fejedelmem!

5. Juliámra hogy találék,
   Örömemben így köszenék:
   Térdet, fejet néki hajték,
   Kin ő csak elmosolyodék.

A szám felépítése:

1. *Bevezetés csak mandolinnal majd furulyával és mandolinnal*
2. *1. versszak csak szólóénekkel (HM), hangszerkíséret nélkül*
3. *2. versszak gitárakkordokkal (klasszikus gitár sika) és nagybőgővel*
4. *3. versszaknál belép a mandolin*
5. *Közjáték: ugyanaz, mint az előjáték 2. fele, ahol belép a furulya. Változás annyi, hogy 4 ütem után ismétlés következik, és csak másodszor van megismételve az utolsó két ütem.*
6. *4. versszak: ének, gitár, mandolin, nagybőgő (tutti)*
7. *5. versszak csak énekkel együtt, ahol TM ugyanazt énekli, mint HM. Itt lép be TTT az ellenszólammal. Hangszerkíséret nincs.*
8. *Utójáték: ugyanaz, mint 5. (Közjáték)*

Megjegyzés: Természetesen az ének ritmusa változik a szöveg miatt egyes versszakokban.

© Copyright 2004 Misztrál

A Misztrál kottáskönyv, melyben ez a kotta is szerepel,
megvásárolható az EMB honlapján!
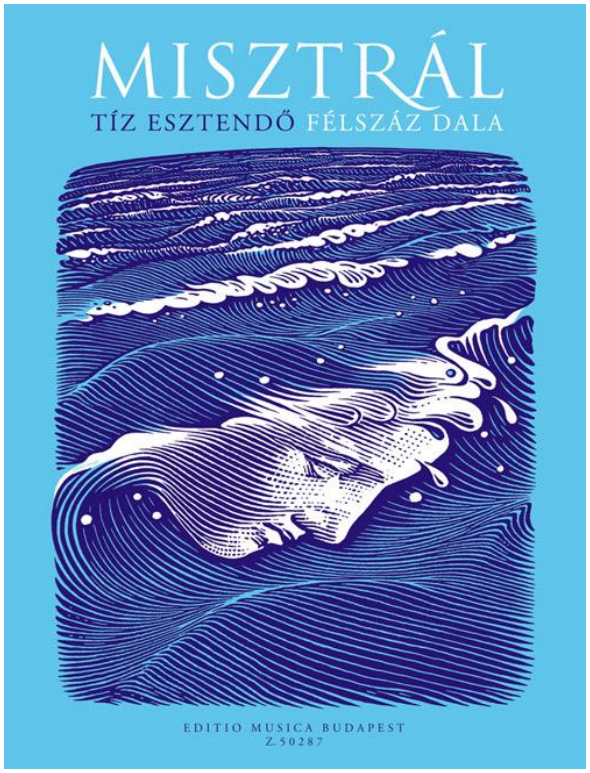
www.emb.hu